



**ACADEPOL**  
ACADEMIA DE POLÍCIA CIVIL DE SANTA CATARINA

# Manual do aluno da ACADEPOL **Polícia Civil de Santa Catarina**

Dezembro de 2025

# Editorial

## **Delegado-Geral da Polícia Civil**

Ulisses Gabriel

## **Direção**

André Luiz Bermudez Pereira

## **Gerência de Material Bélico**

João da Cunha Neto

## **Gerência de Recrutamento e Seleção**

Júlio César Saldanha Gonçalves

Valéria da Silva Terragno

## **Gerência de Ensino e Formação**

Roberto Müller Lencina

Luiz Gustavo Canuto de Luca

## **Gerência de Pesquisa e Extensão**

Ana Paula Limaco Pacheco

## **Coordenadoria Pedagógica**

Adriana Duarte Silva

Desirée Rodrigues Vaz

Jean Mattos Alves Teixeira

Luis Henrique Malheiros de Mello

Rafael Urba

Renato Jesus da Silva

Ricardo Gabriel Hübner

## **Secretaria Executiva**

Silvia Maria Salini



# Nossas boas-vindas

O presente Manual tem base na Lei Complementar nº 6.843, de 28 de julho de 1986 e na Lei Complementar nº 453, de 05 de agosto de 2009. Referida legislação confere o subsídio pedagógico necessário à realização de todos os cursos oferecidos por esta academia, em perfeita harmonia com as diretrizes estabelecidas pela Secretaria Nacional de Segurança Pública, em sua matriz curricular.

Desejamos as boas-vindas a todos aqueles que compõem nosso corpo discente, seja em Cursos de Formação, Especialização, Aperfeiçoamento ou Atualização. Esperamos que a sua permanência entre nós atenda as expectativas geradas com sua capacitação e que, com os ensinamentos aqui ministrados, possam executar suas funções com probidade e competência.

Diante das especificidades do exercício da função de Polícia Civil, os alunos das carreiras iniciais receberão rigorosa formação, com ênfase no patriotismo, na responsabilidade, na lealdade, na responsabilidade social, na cooperação, no incentivo à iniciativa e criatividade, no trabalho em equipe, na ética, na honestidade, e principalmente na hierarquia e disciplina, pilares mestres desta Instituição a que temos o orgulho de pertencer.

A finalidade deste manual é a orientação a nossos alunos a respeito da rotina acadêmica. Aqui constam os deveres, os direitos, dicas, orientações, e ainda, como deve portar-se o aluno com relação aos colegas, policiais, professores, administração e autoridades. É um importante instrumento destinado às atividades escolares.

Temos a certeza de que seguindo as instruções constantes neste manual terão todas as condições de concluir o Curso a que se propõem.



# Respeito pela nossa **HISTÓRIA**



A instalação da Escola da Polícia Civil ocorreu em 13 de maio de 1967, quando se iniciaram os primeiros cursos de aperfeiçoamento e revisão em 15 de maio daquele mesmo ano. A solenidade contou com as participações do então Governador Ivo Silveira acompanhado do General Vieira da Rosa (Secretário de Segurança Pública – 1966/1971), como forma de prestigiar a Polícia Civil.



SECRETARIA - 1970



COORDENAÇÃO - 1970



SALA DE AULA - 1970



BIBLIOTECA - 1970

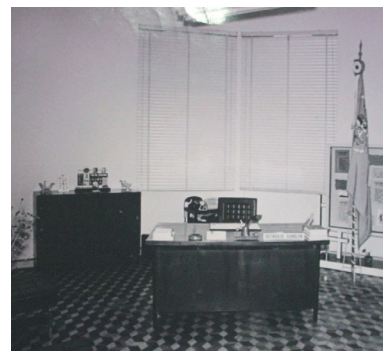

SALA DA DIREÇÃO - 1970



FORMATURA - 1970



FORMATURA - 1970



AUDITÓRIO - 1970

# Avisos importantes aos alunos

As atividades da Polícia Civil de Santa Catarina são fundamentadas nos princípios da HIERARQUIA e DISCIPLINA. Para estimular e desenvolver essa prática aos alunos é importante que os mesmos sigam esses importantes avisos:

## HIERARQUIA E DISCIPLINA SEMPRE!



**NUNCA** utilizar celular nas salas de aula, salvo quando autorizado pelo professor.

**NÃO** filmar ou fotografar as aulas, salvo quando autorizado pelo professor

**NUNCA** se reportar à Direção diretamente. A comunicação somente deve ser feita através dos líderes de turma que se reportarão à Coordenação de Deontologia.

**NÃO FUMAR** nas dependências da ACADEPOL, exceto no espaço da churrasqueira ao lado do campo de futebol.



**SEMPRE** se levantar e ficar em posição de respeito quando Autoridades (Diretor, Delegado-Geral Adjunto, Delegado-Geral e Governador) estiverem passando pelo corredor da ACADEPOL em sua presença.

Chegar **SEMPRE** no horário.

**SEMPRE** se levantar quando o docente entrar em sala de aula.

Todos de uma mesma turma devem estar **SEMPRE** com a mesma vestimenta.



# Uniformes e enxoval

## Alunos ACADEPOL



### IMPORTANTE

A PCSC possui um Manual de Uniformes próprio o qual é classificado por códigos compostos por **uma letra e um número** (exemplo: A1).

A seguir serão apresentados os conjuntos e **SOMENTE** os códigos que serão de uso dos alunos durante o Curso de Formação na ACADEPOL e que deverão ser respeitados quando convocado o seu uso.

O enxoval deverá ser apresentado ao corpo disciplinar da ACADEPOL no dia 30 de janeiro de 2026, conforme orientações que serão repassadas durante a matrícula dos discentes. Os itens que devem ser apresentados estão descritos a partir da página 11 deste manual.



### Uniforme base

Camiseta preta básica lisa sem detalhes e sem estampa; Calça jeans preta sem detalhes; Botas tipo “Hiking Boots” pretas ou tênis preto; Cinto preto de nylon ou poliamida.



### Código A3

Jaqueta preta tática, modelo “Shark Skin”.



### Código A4

Boné preto, com emblema da Polícia Civil de Santa Catarina na parte frontal e bandeira de Santa Catarina na parte traseira.



### Uniforme operacional

Colete de proteção balística ou plate preto com emblema da Polícia Civil de Santa Catarina no peito do lado esquerdo; Camiseta preta básica lisa sem detalhes e sem estampa; Calça jeans preta sem detalhes; Botas tipo “Hiking Boots” pretas ou tênis preto; Cinto tático com coldre e porta carregador duplo de polímero.



## Uniforme esportivo

Camiseta preta básica lisa sem detalhes e sem estampa; Calção preto/bermuda ou calça legging preta; Meias pretas; Tênis preto sem detalhes coloridos.



## Código E6

Camiseta branca (modelo código E2); Calça jeans preta sem detalhes; Cinto preto; Sapato social preto ou bota “Hiking Boots” ou tênis preto.



### Código C3

Terno/sobretudo preto liso; Camisa branca social lisa; Gravata preta lisa; Sapato social preto; Cinto preto. Opcional: Luvas pretas.



### Código C6

Blazer/sobretudo preto; Camisa social branca lisa; Calça social preta; Sapato social preto com ou sem salto alto. Opcional: Luvas pretas.



O coldre interno deverá ser utilizado quando orientado pela ACADEPOL



# Vestimenta

1



1 (um) boné preto conforme código A4 / aba curva.

2



2 (duas) camisetas brancas conforme código G2 / corte tradicional / sem detalhes.

3



4 (quatro) camisetas pretas / corte tradicional / sem detalhes.

4



1 (um) cinto todo preto nylon ou poliamida / sem detalhes / largura de 1,75 polegadas (aproximadamente 4,44 centímetros). Obs : Não é necessário cinto de guarnição.

5



1 (um) calçado tipo "hiking boots" / cor preta / sem detalhes (se houver algum detalhe no corpo do calçado em outra cor, o discente pode pintá-lo de preto com tinta permanente. Obs.: NÃO É COTURNO.

6



1 (uma) jaqueta tática modelo "shark skin" / toda preta / com capuz aparente ou escondido em compartimento próprio da jaqueta / sem detalhes (se houver algum detalhe em outra cor, o discente pode pintá-lo de preto com tinta permanente. Obs.: Obrigatoriamente modelo "shark skin" e em tecido "soft shell".

7



1 (uma) mochila / toda preta / sem detalhes (se houver detalhe em outra cor, o discente pode pintá-lo de preto com tinta permanente.

8



1 (uma) calça jeans preta sem detalhes, rasgos, manchas, adereços...

## IMPORTANTE!

Os materiais referentes aos itens 1 e 2 devem ser caracterizados com a identificação da PCSC. Tal padrão se encontra nas páginas finais deste manual.

# Social

## Masculino

9

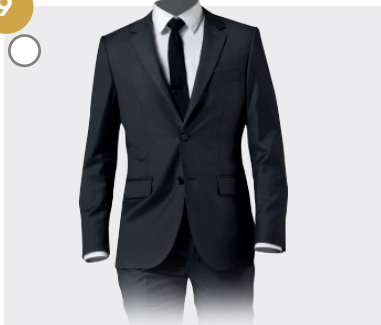

- a) Terno completo / cor preta;
- b) Camisa / cor branca;
- c) Gravata / cor preta (ou a cor designada pela direção).

10



Cinto cor preto, fivela discreta (preferencialmente com largura de 1,75 polegadas (aprox. 4,44 cm)).

12



Par de sapatos / cor preta / sem adereços.

11



Par de meias social cor

## Feminino

13



- a) Terninho completo cor preta (não pode ser saia);
- b) Camisa branca.

14



Par de sapatos / cor preto / sem adereços.  
Obs.: salto até 5 (cinco) centímetros.

# Armamento, munição e tiro

15



01 (um) óculos de proteção transparente que não seja totalmente fechado, evitando que embace. Os óculos de proteção, no mínimo, devem atender às normas da "ANSI Z 78.1" ou simplesmente "Z 78.1" (estará especificado "Z 78..." ou "Z87..." Na parte interior de uma das hastes dos óculos).

16



01 (um) protetor auricular tipo concha. Nível de redução de ruídos acima de 22dB (qualquer cor). Pode ser comum ou eletrônico.

17



01 (uma) lanterna com acionamento traseiro, que tenha iluminação acima de 60 lumens (NÃO podem ser modelos utilizados na prática de airsoft). Obs.: NÃO podem ser modelos que tenham sistemas variados (ex: strobo e afins. Procurar sistema "liga e desliga").

18



1 (um) porta carregador interno/velado ou 1 (um) porta carregador magnético de bolso para Glock Gen 5 9 x 19 mm de Polímero ou Kydex.

19



1 (um) protetor auricular de inserção)

20

a) ☐



b) ☐



c) ☐



d) ☐



01 (um) kit de manutenção do armamento que contenha:

- a) 01 (uma) escova de dentes;
- b) 01 (um) frasco de desengripante;
- c) 02 (duas) flanelas;
- d) 01 (um) rolo de papel toalha.

Obs: Os itens "c" e "d" podem ser substituídos por 01 (uma) embalagem de lenços umedecidos.

21

☐



01 (um) tubo de cola branca 40g.

22

☐



01 (um) pincel marcador para quadro branco na cor preta.

# Sobrevivência

23



1 (um) porta algemas de cintura (cordura / cor preta).

24



60 (sessenta) centímetros de corda com cor predominante vermelha (espessura de 6 milímetros)

25



2 (dois) cadeados 20mm (em funcionamento e com as respectivas chaves).

25



1 Lona Amarela quadrada medindo 1,5mX1,5m

# Pré-hospitalar tático

26



1 (um) torniquete CAT (Combat Application Tourniquet). Pode ser de treino.

27



1 (uma) bandagem israelense de 6 (seis) polegadas.

28



1 (um) bolso modular porta utensílios de APH em combate (cujas medidas caibam os últimos dois itens citados: (torniquete e bandagem) que possibilite na parte traseira a passagem de um cinto com largura de 1,75 polegadas (aproximadamente 4,44 centímetros).

# Condicionamento físico

## Masculino

29



1 (uma) camiseta dry segunda pele/ cor preta / manga longa / sem detalhes (se houver algum detalhe em outra cor o discente pode pintá-lo de preto com tinta permanente).

30



2 (dois) calções pretos / sem detalhes/ devem terminar próximo aos joelhos. não pode ser "short". (se houver algum detalhe em outra cor o discente pode pintá-lo de preto com tinta permanente).

## Feminino

31



1 (uma) camiseta dry segunda pele/ cor preta / manga longa / sem detalhes (se houver algum detalhe em outra cor o discente pode pintá-lo de preto com tinta permanente).

32



2 (duas) calças legging (altura até o tornozelo) / cor preta / sem detalhes (se houver algum detalhe em outra cor o discente pode pintá-lo de preto com tinta permanente).



32.1



1 (uma) calça corsário (altura abaixo do joelho) / cor preta / sem detalhes (se houver algum detalhe em outra cor o discente pode pintá-lo de preto com tinta permanente).

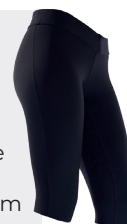

## Ambos

33



1 (um) par de tênis preto apropriado para corrida / sem detalhes (se houver algum detalhe no corpo do tênis em outra cor, o discente pode pintá-lo de preto com tinta permanente).

34



6 (seis) pares de meias pretas / sem detalhes.

35



1 (um) squeeze (cor preta).

# Consumo pessoal

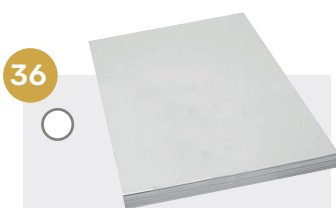

36

1 (um) pacote de papel A4 (com 100 (cem) folhas).



37

1 (um) pacote de papel toalha interfolhas, duas dobras, com 200 ou 250 folhas.



38

1 (um) pacote de papel higiênico com 4 unidades.



39

1 (um) rolo de fita crepe parda aproximadamente 4,5 cm de largura.



40

1 (um) par de chinelos de borracha com tiras de dedo. Cor preto.



41

1 (um) rolo largo de fita adesiva transparente.

## Observações

Dúvidas referentes ao enxoval poderão ser sanadas via e-mail:  
**[acadepol-concursos@pc.sc.gov.br](mailto:acadepol-concursos@pc.sc.gov.br)**

Caso as dúvidas não sejam solucionadas através do supramencionado e-mail, haverá oportunidade para esclarecimentos na primeira semana do curso.

## Fique atento!



Em dias de aula de Condicionamento Físico, todos devem trazer as respectivas vestimentas e acessórios descritos nesse manual.



Todos os itens do enxoval são obrigatórios desde o primeiro dia de curso e deverão permanecer prontamente acessíveis ao aluno durante toda a formação.



**Institucional**  
ACADEPOL



# Organograma da ACADEPOL

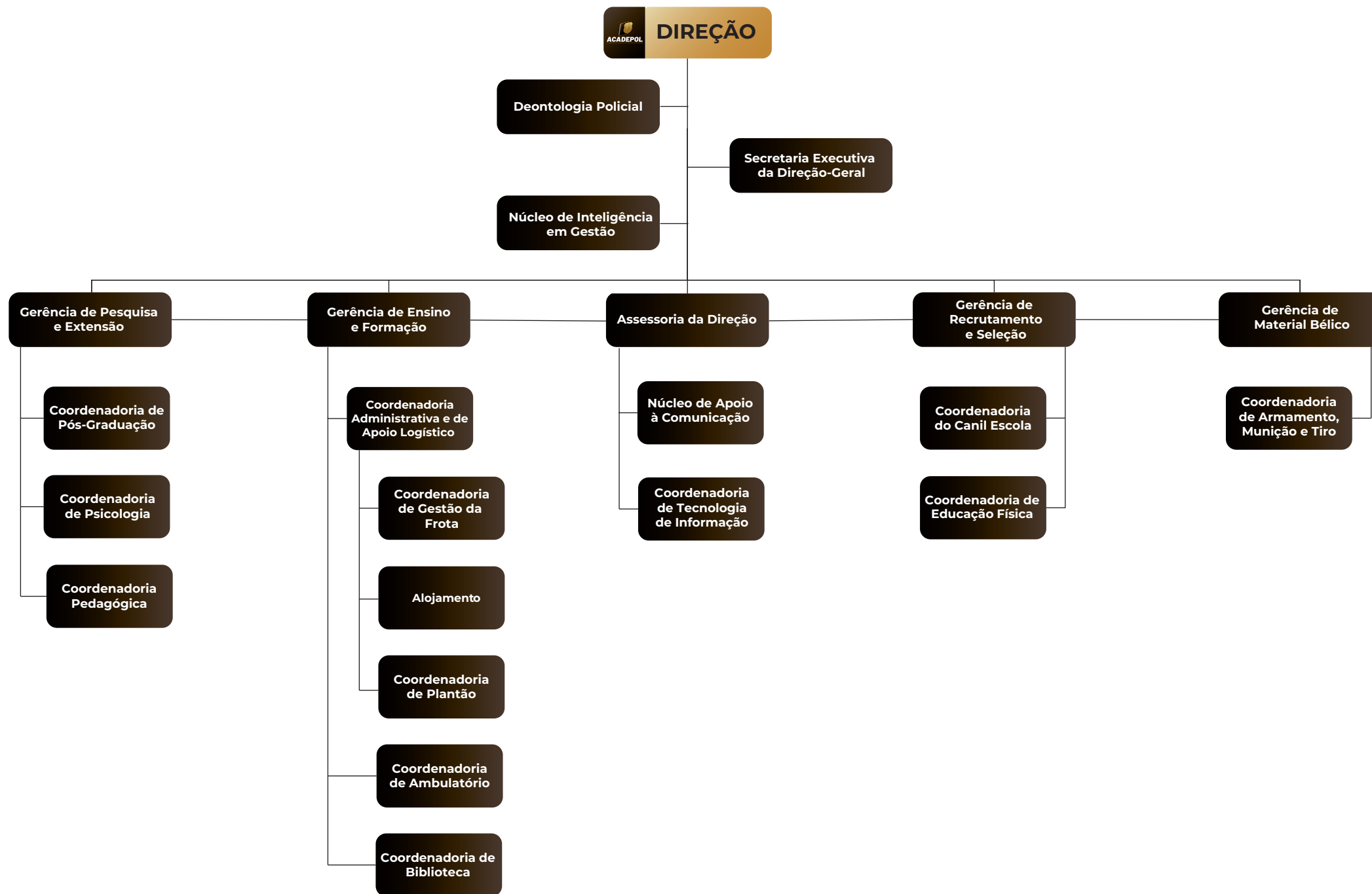

# Delegado-Geral



**Ulisses Gabriel**  
Delegado de Polícia

## Gestão da ACADEPOL



Diretor  
**André Luiz  
Bermudez Pereira**  
Delegado de Polícia



Gerente de Pesquisa e Extensão  
**Ana Paula Limaco  
Pacheco**  
Psicóloga Policial



Gerente de Ensino, Pesquisa  
e Extensão  
**João da Cunha Neto**  
Delegado de Polícia



Gerente de Ensino e  
Formação  
**Roberto Muller  
Lencina**  
Agente de Polícia

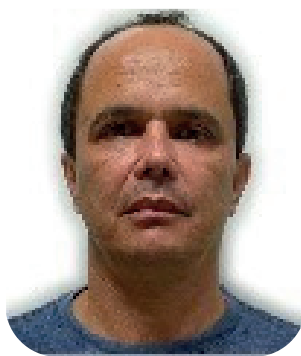

Gerente de Recrutamento e Seleção  
**Júlio César Saldanha  
Gonçalves**  
Agente de Polícia

# Equipe de Deontologia Policial



**Adriana Duarte Silva**  
Escrivã de Polícia



**João da Cunha Neto**  
Delegado de Polícia



**Júlio César Saldanha Gonçalves**  
Agente de Polícia



**Luis Henrique Malheiros**  
Agente de Polícia



**Luiz Gustavo Canuto de Luca**  
Agente de Polícia



**Natalie Soter Sousa de Melo**  
Agente de Polícia



**Ricardo Gabriel Hubner**  
Agente de Polícia



**Renato Jesus da Silva**  
Psicólogo Policial



**Valéria da Silva Terragno**  
Agente de Polícia Civil

Recomenda-se que os alunos leiam antecipadamente a Resolução N° 015/GAB/DGPC/PCSC/2023 (Regimento Interno da ACADEPOL), disponível em:  
<https://acadepol.sc.gov.br/?wpdmp=regimento-interno-acadepol>

As rotinas acadêmicas relacionadas às normas de organização e disciplina serão detalhadas em reunião presencial, na primeira semana do curso.

# Estrutura da ACADEPOL

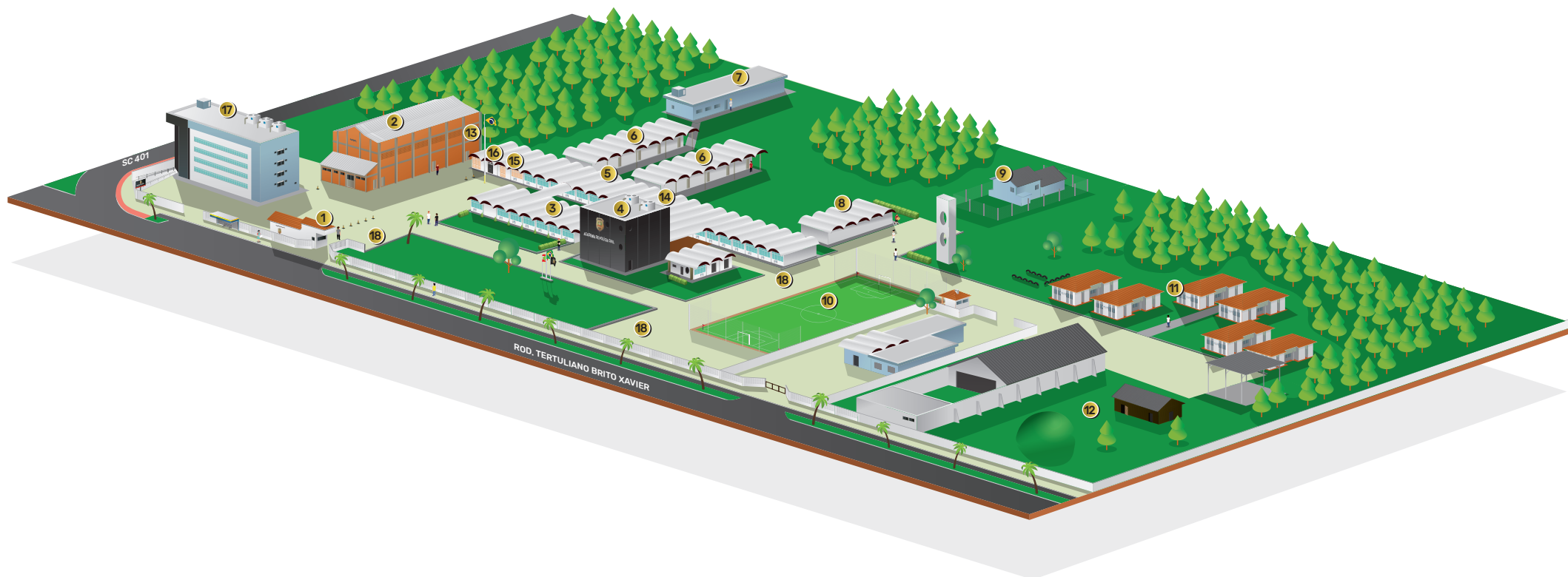

## Legenda

- |                           |   |
|---------------------------|---|
| 1 - Portaria              | 10 - Campo de futebol                     |
| 2 - Ginásio poliesportivo | 11 - Alojamento                           |
| 3 - Administração         | 12 - Campo de treinamento tático          |
| 4 - Auditório             | 13 - Academia                             |
| 5 - Armários              | 14 - Sala dos professores                 |
| 6 - Salas de aula         | 15 - Ambulatório                          |
| 7 - Estande de tiro       | 16 - Biblioteca                           |
| 8 - Lavanderia            | 17 - 7ª Delegacia de Polícia Civil        |
| 9 - Canil                 | 18 - Estacionamentos (ver próxima página) |

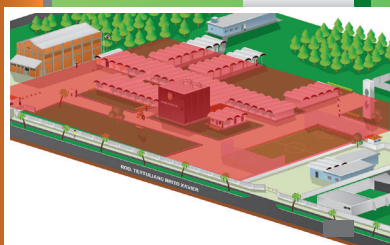

- Área Vermelha:** Estacionamento destinado aos alunos em curso.
- Área Verde:** Estacionamento destinado aos docentes.
- Área Amarela:** Estacionamento destinado aos veículos oficiais e funcionários.
- Área Azul:** Estacionamento destinado aos visitantes.

\*Conforme Portaria nº 12/2020 - ACADEPOL, presente ao final deste manual.

## Estrutura dos estacionamentos



Os alunos em formação ou capacitação possuem uma área de estacionamento dedicada aos seus carros e motos, a qual é demarcada em vermelho no mapa acima.



**ATENÇÃO** ao estacionar. Não estacione com o veículo atravessado ocupando 2 ou 3 vagas. Não tranque ou dificulte passagem de viaturas, funcionários, docentes ou demais colegas. Mantenha seu veículo sempre fechado.



É **EXPRESSAMENTE PROIBIDO** que alunos estacionem seus veículos fora da área dedicada, mesmo que por curto período de tempo, podendo o mesmo estar sujeito a penalidades expostas pela ACADEPOL.



**RESPEITO** ao limite de velocidade no interior da ACADEPOL. O limite para os veículos é de 20 km/h.



**NÃO** buzine. **NÃO** use som alto. **NÃO** faça manobras bruscas. O discente flagrado nessas situações poderá sofrer penalidades.



# Hino da Polícia Civil de Santa Catarina

Letra e música: José Rogério de Castro Filho (Delegado de Polícia)

Somos homens e mulheres desta terra  
Deste povo que é orgulho do Brasil  
Que trabalha, que tem garra e tem respeito  
A serviço do Direito – Somos Polícia Civil  
Nossas armas são a lei e a inteligência  
Pela paz, segurança e igualdade  
Defendemos o povo catarinense  
Nossa marca é honradez e lealdade

PARA PROTEGER  
PARA SERVIR  
EM TODO CANTO DO ESTADO “BARRIGA VERDE”  
SEMPRE EM BUSCA DA VERDADE E DA JUSTIÇA  
SOMOS POLÍCIA CIVIL CATARINENSE

PARA PROTEGER  
PARA SERVIR  
SOMOS UNIDOS PELOS MESMOS IDEAIS  
A POLÍCIA CIVIL CATARINENSE  
É A VANGUARDA CONTRA O CRIME E PELA PAZ

Na fronteira, vale, serra ou litoral  
Sempre alerta pela terra ou pelo ar  
Levando criminosos à Justiça  
Investigação ativa para a verdade revelar  
Na bonança ou em tempos de tristeza  
Pelo progresso desta terra abençoada  
Sustentamos o brasão da nossa casa  
Que nos resguarda e nos inspira na jornada

Emblema







# Hino de Santa Catarina

Letra: Horácio Nunes Pires / Música de José Brazilício de Souza

Sagremos num hino de estrelas e flores  
Num canto sublime de glórias e luz  
As festas que os livres frementes de ardores  
Celebram nas terras gigantes da cruz

Quebram-se férreas cadeias  
Rojam algemas no chão  
Do povo nas epopeias  
Fulge a luz da redenção

Quebram-se férreas cadeias  
Rojam algemas no chão  
Do povo nas epopeias  
Fulge a luz da redenção

No céu peregrino da Pátria gigante  
Que é berço de glórias e berço de heróis  
Levanta-se em ondas de luz deslumbrante  
O sol, Liberdade, cercado de sóis

Pela força do Direito  
Pela força da Razão  
Cai por terra o preconceito  
Levanta-se uma Nação

Pela força do Direito  
Pela força da Razão  
Cai por terra o preconceito  
Levanta-se uma Nação

Não mais diferenças de sangues e raças  
Não mais regalias sem termos fatais  
A força está toda do povo nas massas  
Irmãos somos todos e todos iguais

Da liberdade adorada  
No deslumbrante clarão  
Banha o povo a frente ousada  
E avigora o coração

Da liberdade adorada  
No deslumbrante clarão  
Banha o povo a frente ousada  
E avigora o coração

O povo que é grande, mas não vingativo  
Que nunca a justiça e o Direito calçou  
Com flores e festas deu vida ao cativo  
Com festas e flores o trono esmagou

Quebrou-se a algema do escravo  
E nesta grande Nação  
É cada homem um bravo  
Cada bravo um cidadão

Quebrou-se a algema do escravo  
E nesta grande Nação  
É cada homem um bravo  
Cada bravo um cidadão

Brasão





# Hino Nacional Brasileiro

Letra: Joaquim Osório Duque-Estrada / Música: Francisco Manuel da Silva

Ouviram do Ipiranga as margens plácidas  
De um povo heróico o brado retumbante,  
E o sol da liberdade, em raios fúlgidos,  
Brilhou no céu da pátria nesse instante.

Se o penhor dessa igualdade  
Conseguimos conquistar com braço forte,  
Em teu seio, ó liberdade,  
Desafia o nosso peito a própria morte!

Ó Pátria amada,  
Idolatrada,  
Salve! Salve!

Brasil, um sonho intenso, um raio vívido  
De amor e de esperança à terra desce,  
Se em teu formoso céu, risonho e límpido,  
A imagem do Cruzeiro resplandece.

Gigante pela própria natureza,  
És belo, és forte, impávido colosso,  
E o teu futuro espelha essa grandeza.

Terra adorada,  
Entre outras mil,  
És tu, Brasil,  
Ó Pátria amada!  
Dos filhos deste solo és mãe gentil,  
Pátria amada,  
Brasil!

Deitado eternamente em berço esplêndido,  
Ao som do mar e à luz do céu profundo,  
Fulguras, ó Brasil, florão da América,  
Iluminado ao sol do Novo Mundo!

Do que a terra, mais garrida,  
Teus risonhos, lindos campos têm mais  
flores;  
"Nossos bosques têm mais vida",  
"Nossa vida" no teu seio "mais amores."

Ó Pátria amada,  
Idolatrada,  
Salve! Salve!

Brasil, de amor eterno seja símbolo  
O lábaro que ostentas estrelado,  
E diga o verde-louro dessa flâmula  
- "Paz no futuro e glória no passado."

Mas, se ergues da justiça a clava forte,  
Verás que um filho teu não foge à luta,  
Nem teme, quem te adora, a própria morte.

Terra adorada,  
Entre outras mil,  
És tu, Brasil,  
Ó Pátria amada!  
Dos filhos deste solo és mãe gentil,  
Pátria amada,  
Brasil!

Brasão







**Anexos**

# Protocolo de segurança

**1**

Todo início de aula que envolva arma de fogo será passado aos alunos o presente protocolo;

**2**

Todos os professores têm que ter condições de executar o protocolo MARCI, para eventual necessidade;

**3**

Todos os professores têm que portar junto ao seu equipamento um kit de APH MARCI;

**4**

Será indicado qual o Hospital de referência a ser deslocado caso seja necessário (endereço, coordenadas, como chegar e telefone de contato se possível);

**5**

Serão designados os atendentes primário e secundário, o responsável pela segurança dos demais alunos e pilotos primário e secundário para eventual evacuação;

**6**

Uma viatura, preferencialmente caracterizada, ficará em pronta condição para eventual evacuação;

**7**

Dos níveis de emergência:

## Nível 1

Qualquer evento que não impede o aluno de continuar na instrução.

## Nível 2

Qualquer evento que impede, mesmo que provisoriamente, o aluno de continuar na instrução, porém, não impede que os demais continuem.

## Nível 3

Evento grave que interrompe a instrução.

Autor: **Fernando Barosa** (Agente de Polícia)



Estado de Santa Catarina  
Secretaria de Estado da Segurança Pública  
Delegacia-Geral da Polícia Civil  
Academia de Polícia Civil - ACADEPOL

## **PORTARIA Nº 12/ACADEPOL/2020**

O DIRETOR DA ACADEMIA DE POLÍCIA CIVIL  
DO ESTADO DE SANTA CATARINA, no uso de  
suas atribuições legais, RESOLVE.

Art. 1º - As áreas destinadas ao estacionamento de veículos automotores no interior da ACADEPOL são regulamentadas pela presente Portaria.

Art. 2º - Ficam criadas 03 (três) áreas de estacionamento no interior da ACADEPOL, com as seguintes denominações:

- I – área verde;
- II – área amarela;
- III – área vermelha.

Art. 3º - A área verde será destinada ao estacionamento de veículos automotores conduzidos por professores e visitantes.

Art. 4º - A área amarela será destinada ao estacionamento de veículos automotores oficiais da Polícia Civil/SC.

Art. 5º - A área vermelha será destinada ao estacionamento de veículos automotores conduzidos por alunos da ACADEPOL.

Art. 6º - A localização das áreas mencionadas nos artigos anteriores serão identificadas por meio de “croqui”, a ser afixado no mural da ACADEPOL.

Art. 7º - O descumprimento da presente Portaria acarretará ao infrator as medidas administrativas cabíveis no Regimento Interno da ACADEPOL e na Lei n. 6.843, de 28 de julho de 1986.

Art. 8º Esta portaria entrará em vigor na data de sua publicação.

Florianópolis, 08 de dezembro de 2020.

**Alfredo José Ballstaedt**  
Delegado de Polícia Civil  
Diretor da ACADEPOL  
(Assinado digitalmente)

# Código E2

Camiseta Aluno ACADEPOL



Peito



7 cm

9 cm

**ALUNO**

6 cm

2 cm

Manga  
direita



6 cm

4,3 cm

Manga  
esquerda

**ACADEPOL  
POLÍCIA CIVIL**

7 cm

3 cm

CMYK:0/0/0/0

Costas

**POLÍCIA  
CIVIL  
ACADEPOL**

24 cm

21 cm

CMYK:0/0/0/0

Fonte utilizada: IMPACT

# Código A4

Boné



Frente



Trás

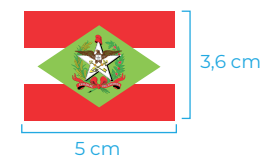



Manual do aluno da ACADEPOL  
**Polícia Civil de Santa Catarina**

---

